



Erasmus + : Exchange of Good Practices on Talent Management in VET

## Exchange of Good Practices on Talent Management in VET

### Collection of Good Practices

Partner: Colegiul Tehnic Energetic Remus Radulet Brasov

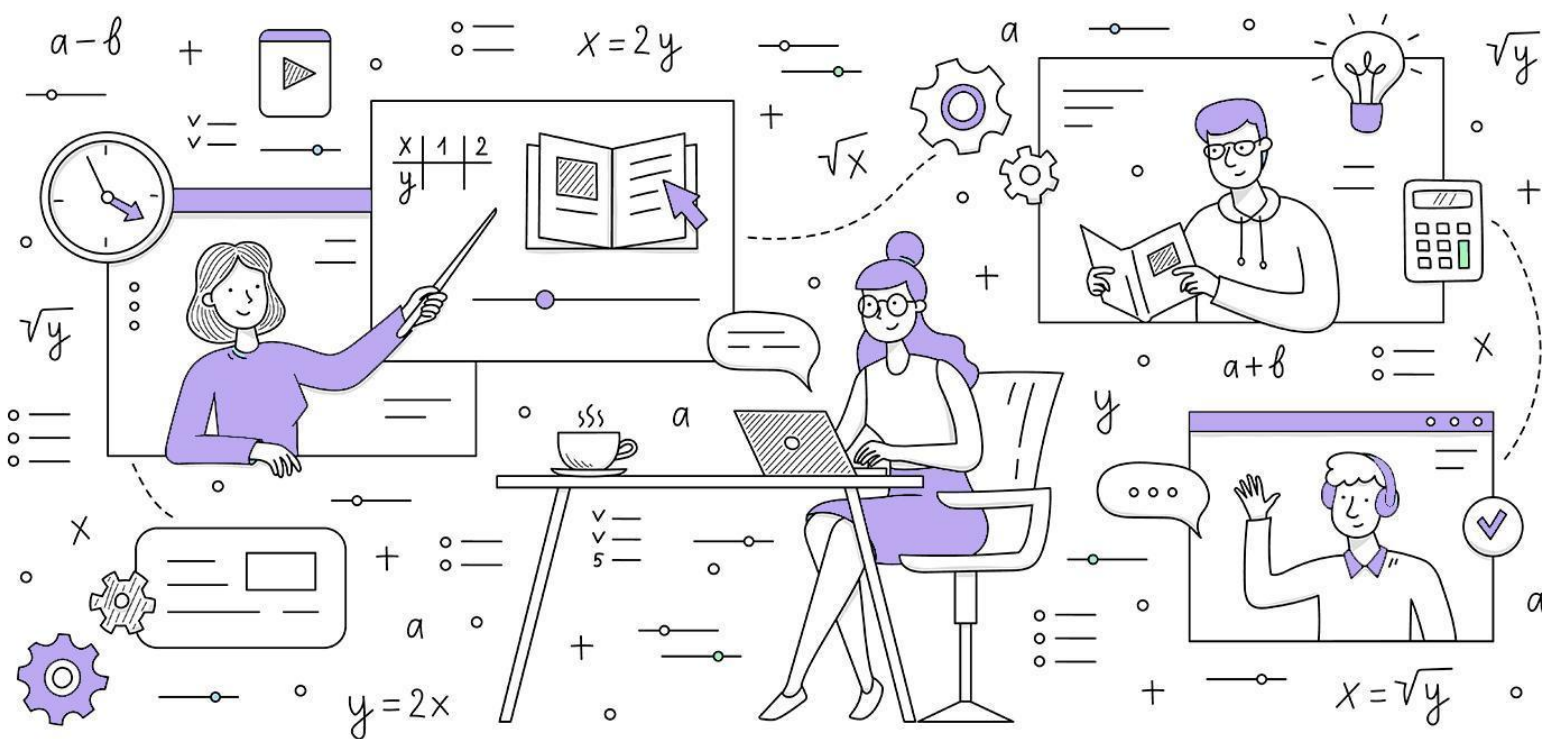

### Romania - Good Practice 1

#### Aim of the project:

To contribute to change the above mindset, draw attention to the importance of talent recognition and management in VET, collect and systemize good practices, demonstrate and teach new approaches and practices in the field to teachers, trainers, mentors and leaders.

#### Aim of the collection of good practices:

To share the different good practices to improve the detection of good practices in VET education.



Co-funded by the  
European Union

"The European Commission support for the production of this publication does not constitute an endorsement of the contents which reflects the views only of the authors, and the Commission cannot be held responsible for any use which may be made of the information contained therein."

| <b>CTERR</b>          |  |
|-----------------------|--|
| Level                 | Scoala   |
| Country               | Romania  |
| Institutions involved | Companii partenere/ Colegiul Tehnic Energetic "Remus Radulet"<br>Brasov  |
| Description           | <p>CTERR este o școală VET și face parte din același sistem educațional ca și restul școlilor din învățământul românesc. Din perspectiva managementului talentelor ca școală VET, putem spune că facem progrese semnificative, datorită colaborării strânse cu companiile multinaționale, care ne împărtășesc strategiile de management al talentelor. Partenerii economici, cu care colaborăm, în special oamenii din departamentele de resurse umane ale companiilor, sunt responsabili de selecția și pregătirea studenților din învățământul profesional dual, care este o modalitate directă de a vedea și urmări modul în care funcționează managementul talentelor. În cadrul programului de formare profesională, studenții au o pregătire practică semnificativă care se desfășoară în cadrul companiilor partenere. Aceste firme din cadrul companiei au format fiecare câte un centru educațional, care reprezintă de fapt întregul proces de producție la scară mică, dar cu mașini și utilaje care sunt folosite în producție de aceste companii. Aici studenții au o pregătire practică reală sub îndrumarea mentorilor specialiști din companie. Studenții talentați și perseverenți sunt apreciați și li se oferă oportunități speciale în cadrul companiei.</p> |
| Main Results          | <ul style="list-style-type: none"> <li>- mai puțină teorie, mai multă practică</li> <li>- calificare imediat după absolvire</li> <li>- certificat recunoscut de Ministerul National al Educatiei</li> </ul>  |
| Date/duration         | fiecare an școlar/pe tot parcursul anului  |
| Link                  |  |

